

KETENTUAN PENULISAN MAKALAH DAN POSTER PADA SEMLOK FKPTPI 2017

Tema:

**PERAN PERGURUAN TINGGI PERTANIAN DALAM MENGHASILKAN
INOVASI YANG Mendukung Industri Pertanian**

Tempat dan Waktu

Ambon, 12 Oktober 2017

Makalah seminar berupa hasil penelitian, kajian atau review tentang teknologi dan atau kebijakan di bidang Agribisnis, Penyuluhan Pertanian, Agronomi, Ilmu Tanah, Hama dan Penyakit Tanaman, dan Pemuliaan Tanaman. Makalah akan dipresentasikan secara oral atau poster. Panitia memiliki kewenangan untuk menyeleksi makalah yang dikirimkan peserta. Makalah yang telah dipresentasikan secara oral atau poster akan dipublikasikan pada Prosiding yang ber ISBN, oleh sebab itu makalah lengkap (*full paper*) harus dimasukkan kepada Panitia. Makalah yang tidak lengkap tidak akan dimuat dalam prosiding. Bagi makalah lengkap yang terpilih, penulis diharuskan mengirimkan naskah dalam bentuk file MS Word ke panitia melalui email panitia. Berikut tanggal penting terkait penerimaan abstrak dan makalah lengkap:

Penerimaan abstrak	: 4 – 25 September 2017
Pengumuman penerimaan abstrak	: 30 September 2017
Batas penerimaan makalah lengkap dan bahan presentasi (powerpoint)	: 08 Oktober 2017
Pendaftaran dan Pembayaran	: 04 – 10 Oktober 2017
Pelaksanaan seminar	: 12 Oktober 2017

Presentasi oral dilakukan secara paralel menurut bidang kajian makalah dan setiap penyaji diberikan waktu 20 menit termasuk diskusi. Panitia menyediakan laptop, LCD dan pointer untuk kebutuhan presentasi makalah. Bahan presentasi hendaknya disusun dengan mempertimbangkan alokasi waktu yang disediakan.

Ketentuan Penulisan Abstrak, Poster dan Makalah Lengkap

Abstrak

Abstrak ditulis dalam Bahasa Indonesia, tidak lebih dari 300 kata meliputi judul, penulis, institusi penulis, substansi abstrak dan kata kunci. Ditulis dengan huruf Arial ukuran 10 pt. Abstrak disertai dengan keterangan presentasi oral atau poster. Abstrak dikirim ke panitia melalui email: fkptpi@faperta.unpatti.ac.id

Poster

Poster dibuat berukuran 80 cm x 120 cm (lebar x tinggi) sehingga dapat dibaca dengan cepat. Isi poster meliputi Judul, Latar Belakang, Permasalahan dan Tujuan, Metode Penelitian/Kajian, Hasil dan Pembahasan. Poster akan ditampilkan selama sesi poster pada waktu seminar. Tempat penempelan poster dan bahan pendukung lainnya akan disediakan panitia. Pada saat sesi poster berlangsung, penulis diharapkan dapat berada di sisi poster untuk memberikan penjelasan jika ada pertanyaan dari peserta terhadap poster tersebut.

Makalah Lengkap

Penulisan makalah lengkap mengikuti panduan penulisan sebagai berikut:

Tuliskan Judul Berbahasa Indonesia dan terjemahannya dalam bahasa Inggris di Sini, Diketik pada Kertas A4 dengan Huruf Besar pada Awal Kata Kecuali Kata Sambung dan Kata Depan; Nama Latin dan Istilah Asing Dicetak Miring, Font Arial 10 pt, Bold, Center (Berbentuk Segitiga Tebalik)

J. Riry^{1*}, I.P. N. Damanik¹, dan F. P. Adam¹

} After 12 pt

¹Institusi Pemakalah yang Mempresentasikan Makalahnya; ²Institusi Penulis Lainnya; ³Institusi Penulis Lainnya

email: riryjohan@gmail.com

ABSTRACT

} 1 spasi

} 6 pt

Ditulis dalam bahasa Inggris. Panjang abstrak tidak lebih dari 300 kata yang meliputi judul, penulis, institusi, substansi abstrak dan *keywords*.

Kata kunci: Kata kunci terdiri atas 3-5 kata

} 1 spasi

ABSTRAK

} 6 pt

Ditulis dalam bahasa Indonesia. Panjang abstrak tidak lebih dari 300 kata yang meliputi judul, penulis, institusi, substansi abstrak dan *keywords*.

Kata kunci: maksimum 5 kata selain kata

} 1 spasi

PENDAHULUAN

} 6 pt

Bagian pendahuluan berisi latar belakang penelitian beserta pustaka penting atau yang relevan terkait dengan tulisan. Bagian akhir paragraph berisi tujuan penelitian. Spasi sub bab baru adalah 1 spasi, sedangkan jarak subbab dengan alenia baru 6 pt.

BAHAN DAN METODE

Penjelasan bahan dan metode yang digunakan pada tulisan, pengamatan serta metode analisis data.

HASIL DAN PEMBAHASAN

Hasil dan pembahasan ditulis menjadi satu. Tabel dan Gambar di format portrait. Jarak alinea dengan Tabel atau Gambar 6 pt, jarak keterangan Gambar atau Tabel 6 pt. Tabel dan Gambar tanpa garis tepi. Gunakan satuan Standart Internasional (SI). Gambar dan Tabel akan dicetak hitam putih di Prosiding.

Tabel 1. Contoh Tabel

Xxxxxx	Xxxxxxx	Xxxxxxxxxxxx	Xxxx	Xxxxxxx	Xxxxxxx
Xxxx	Xxx	Xxx	xxx	xxx	xxx
Xxxx	Xxx	Xxx	xxx	xxx	xxx
Xxxx	Xxx	Xxx	xxx	xxx	xxx
Xxxx	Xxx	Xxx	xxx	xxx	xxx

Keterangan : Keterangan dituliskan dengan Font Arial 9 Unbold

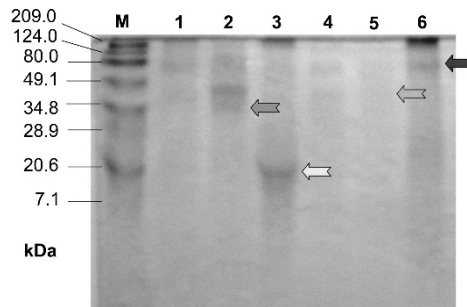

Gambar 1. Dituliskan dengan Font Arial 9 Unbold

KESIMPULAN

Kesimpulan merupakan pernyataan singkat dan tepat yang disarikan dari hasil penelitian dan pembahasan

UCAPAN TERIMA KASIH (*Optional*)

Ucapan terimakasih kepada pihak-pihak yang mendanai atau yang berperan penting dalam penelitian atau tulisan (jika ada).

DAFTAR PUSTAKA

Daftar pustaka dibuat berdasarkan urutan abjad dan tahun dengan ketentuan sebagai berikut:

Jurnal

Bron, I.U., A.P. Jacomino. 2006. Ripening and quality of 'Golden' papaya fruit harvested at different maturity stages. *Braz. J. Plant Physiol.* 18(3):389-396.

Jurnal online (*internet*)

Mullane, Jennifer & Stuart J. McKelvie, 2001, "Effects of removing the Time Limit on First performance", *Practical Assesment, Research & Evaluation*, Vol. 7 No, 23, dalam "http://PAREonline.net/getvn.asp?v=7&_n=23,2001, diakses 18 Mei 2015.

Buku

Kader, A.A. 1992. *Postharvest Biology and Technology of Horticultural Crops*. University of California, Davies.

Bab dalam Buku

Desai, U.T., N. Wagh. 1995. Papaya. p. 297-313. *In* D.K. Salunkhe, S.S. Kadum (eds.). *Handbook of Production, Composition, Storage and Processing*. Marcel Dekker, Inc.

Prosiding

Suketi, K., W.D. Widodo, K.D. Purba. 2007. Kajian daya simpan buah pepaya. hal. 300-305. Dalam N. Rostini, T. Nurmala, A. Karuniawan, A. Nuraini, S. Amien, D. Ruswandi, W.A. Qosim (eds.). Prosiding Seminar dan Kongres IX Perhimpunan Agronomi Indonesia (PERAGI). Pengembangan dan Optimalisasi Produksi Komoditas Tanaman Pangan, Hortikultura, Perkebunan dan Bioenergi. Bandung, 15-17 November 2007.

Disertasi/Tesis

Dorly. 2009. Studi struktur sekretori getah kuning dan pengaruh kalsium terhadap cemaran getah kuning pada buah manggis (*Garcinia mangostana* L.). Disertasi. Sekolah Pascasarjana Institut Pertanian Bogor. Bogor. 134 hal.

Artikel dari Internet

Spence, Libby M, Paul Hicock, & Thomas Wiggers, 2012, "Minimizing Instructor Bias in the Evaluation of Student Affective Domain, dalam http://www.findarticles.com/p/articles/mi_qa3890/is/19999909/ai, diakses tanggal 12 Agustus 2015.

Keterangan Tambahan

- Panjang makalah 8 - 10 halaman, ditulis pada kertas berukuran A4 dengan batas margin atas, bawah dan kanan 3 cm, dan kiri 4 cm. Gunakan huruf Arial 10 pt dan spasi tunggal.
- Peserta yang mengirimkan lebih dari satu artikel diwajibkan membayar biaya pendaftaran sebanyak artikel yang dikirimkan
- Peserta/pemakalah yang tidak hadir tidak akan diberikan sertiikat